

## Indeks Harga Saham Gabungan (IHSG)

Range : 7,075 — 7,160

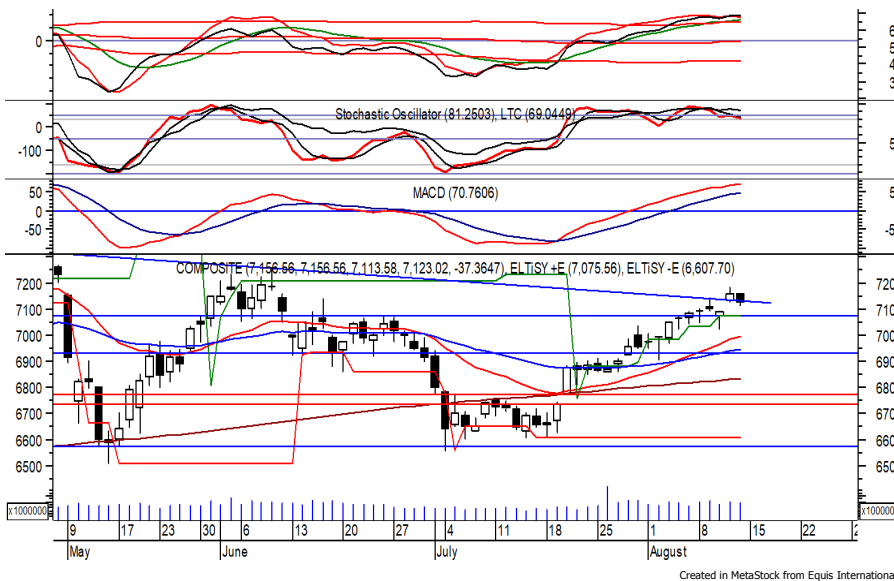

IHSG pada perdagangan akhir pekan kemarin ditutup melemah berada di level 7,123. Indeks tampak sedang mengalami konsolidasi dan berpeluang berlanjut dengan bergerak menuju resistance level di 7,160. Akan tetapi stochastic yang cenderung melemah berpotensi menghambat laju penguatan indeks yang jika berbalik melemah dapat menuju 7,075. Hari ini diperkirakan indeks bergerak fluktuatif cenderung menguat terbatas.

| Level | Support | Resistance |
|-------|---------|------------|
| I     | 7,075   | 7,160      |
| II    | 7,030   | 7,210      |
| III   | 6,995   | 7,235      |

| Top Active |       |        | Top Foreign Buy |       |             | Top Foreign Sell |       |             | Top Leading |         |         |
|------------|-------|--------|-----------------|-------|-------------|------------------|-------|-------------|-------------|---------|---------|
| Code       | Close | Freq   | Code            | Close | Value       | Code             | Close | Value       | Code        | IDX Pts | Chg (%) |
| BUMI       | 133   | 51,131 | BBCA            | 7,925 | 275,065,815 | BBRI             | 4,320 | -80,502,061 | KLBF        | 1.5     | 1.9     |
| KRYA       | 116   | 34,210 | TLKM            | 4,550 | 126,155,818 | AMRT             | 1,850 | -27,418,717 | ADRO        | 1.4     | 1.3     |
| RAFI       | 192   | 26,741 | ASII            | 6,950 | 120,902,828 | ANTM             | 2,220 | -25,931,562 | BUKA        | 1.3     | 3.1     |
| DEWA       | 75    | 24,427 | BMRI            | 8,475 | 78,429,222  | TOWR             | 1,240 | -24,290,812 | BEBS        | 1.1     | 1.9     |
| BIPI       | 189   | 21,183 | ICBP            | 8,675 | 53,946,838  | BIPI             | 189   | -22,919,333 | CASA        | 1.1     | 3.1     |
| BMTR       | 372   | 19,375 | UNVR            | 4,770 | 37,631,255  | BUMI             | 133   | -20,749,690 | Top Lagging |         |         |
| ANTM       | 2,220 | 18,066 | RAJA            | 1,125 | 35,180,053  | TBIG             | 3,000 | -20,306,713 | Code        | IDX Pts | Chg (%) |
| EMTK       | 2,100 | 16,580 | BBNI            | 8,525 | 33,539,350  | ISAT             | 7,350 | -20,258,588 | GOTO        | -6.6    | -1.4    |
| ADMIR      | 1,805 | 15,701 | ADRO            | 3,190 | 32,335,247  | BMTR             | 372   | -19,092,789 | EMTK        | -5.9    | -6.7    |
| BBRI       | 4,320 | 14,626 | BUKA            | 330   | 29,852,412  | ESSA             | 1,135 | -16,504,192 | ARTO        | -5.6    | -5.3    |
|            |       |        |                 |       |             |                  |       |             | BBRI        | -4.4    | -0.7    |
|            |       |        |                 |       |             |                  |       |             | BUMI        | -2.7    | -7.0    |

## PT. Saratoga Investama Sedaya Tbk. (SRTG)

β : 1.28

Price : 2,730 TP: 2,870-2,920



SRTG kembali ditutup menguat melanjutkan penguatan yang terjadi sebelumnya.

Harga tampak sedang menguji resistance level di IDR 2,730 yang jika mampu melewatinya berpeluang berlanjut menuju level berikutnya di IDR 2,870 hingga IDR 2,920.

Stochastic berada pada kecenderungan menguat. Kecuali harga melemah hingga di bawah IDR 2,700.

**Rekomendasi** : Buy on Breakout  
**Entry Level** : 2,740-2,760  
**Take Profit** : 2,870-2,920  
**Stop Loss** : < 2,700

## PT. Perusahaan Gas Negara Tbk.

(PGAS)

$\beta$  :

1.37

Price :

1,635

TP: **1,690-1,725**



PGAS pada perdagangan sebelumnya ditutup menguat berada di level IDR 1,635.

Harga tampak sedang mengalami konsolidasi dan mencoba bertahan di atas EMA 50, di mana berpeluang berlanjut menguat menuju resistance level IDR 1,690 hingga IDR 1,725.

Bullish crossover yang terjadi pada stocsahtic memberikan peluang adanya penguatan.

- Rekomendasi** : Speculative Buy
- Entry Level** : 1,620-1,635
- Take Profit** : 1,690-1,725
- Stop Loss** : < 1,590

## PT. Adaro Energy Indonesia Tbk.

(ADRO)

$\beta$  :

1.05

Price :

TP: **3,300-3,350**

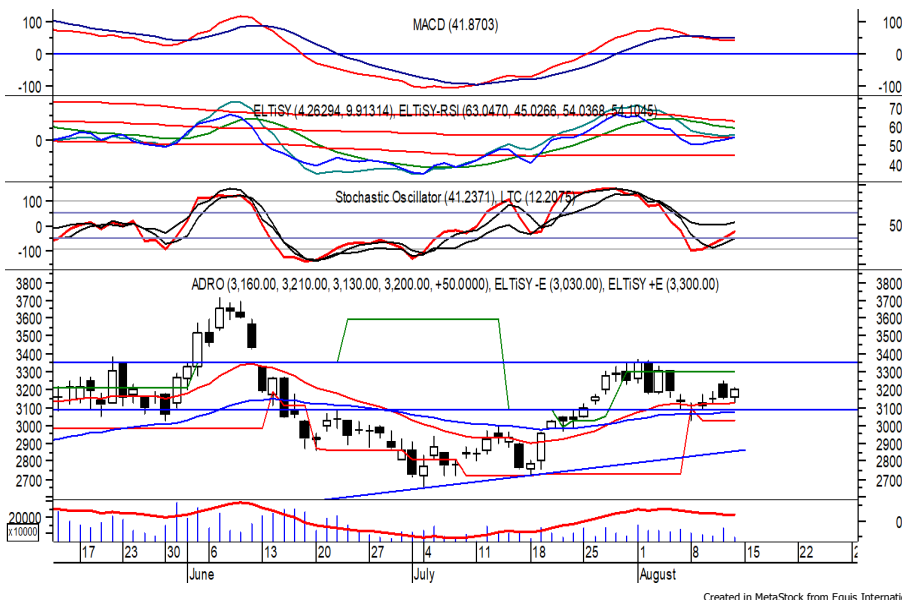

ADRO ditutup menguat pada perdagangan akhir pekan kemarin berada di IDR 3,200.

Harga tampak sedang mencoba bertahan di atas EMA 20, di mana berpeluang berlanjut menguat menuju resistance level IDR 3,300 hingga IDR 3,350.

Stochastic berada di wilayah netral dengan kecenderungan menguat. Namun jika harga berbalik melemah berpotensi menuju support level di IDR 3,030.

- Rekomendasi** : Buy on Weakness
- Entry Level** : 3,090-3,130
- Take Profit** : 3,300-3,350
- Stop Loss** : < 3,030



## PT. Aneka Tambang Tbk.

(ANTM)  $\beta$  : 2.01

Price : 2,230

TP: 2,360-2,400



ANTM ditutup melemah tipis pada perdagangan sebelumnya berada di IDR 2,230.

Harga tampak sedang mencoba bergerak melewati MA 200 dan/atau menguji resistance level IDR 2,230, yang jika mampu melewatinya berpeluang berlanjut menguat menuju resistance level IDR 2,360 hingga IDR 2,400. Indikasi golden cross juga terjadi pada EMA 50. Kecuali harga berbalik melemah hingga di bawah IDR 2,200.

**Rekomendasi** : Buy on Breakout  
**Entry Level** : 2,240-2,260  
**Take Profit** : 2,360-2,400  
**Stop Loss** : < 2,200

## PT. Semen Indonesia (Persero) Tbk.

(SMGR)  $\beta$  : 1.14

Price : 7,075

TP: 7,250-7,375

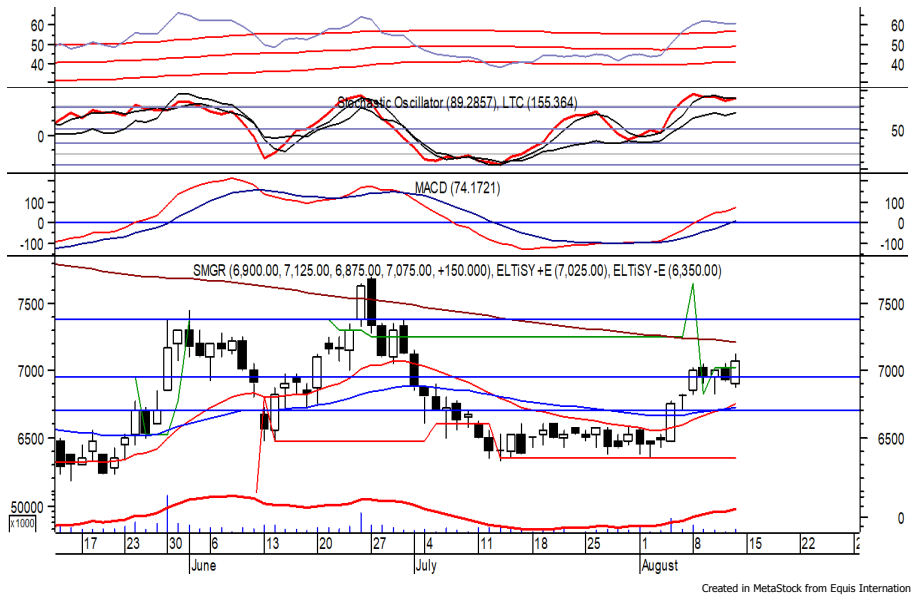

SMGR sempat dibuka melemah di awal perdagangan sebelumnya, namun akhirnya ditutup menguat berada di IDR 7,075.

Harga berpeluang melanjutkan penguatannya dan bergerak menuju resistance level di IDR 7,250 hingga IDR 7,375.

Golden cross yang terjadi pada EMA 50 memberikan peluang adanya penguatan. Kecuali harga berbalik melemah hingga di bawah IDR 6,875.

**Rekomendasi** : Trading Buy  
**Entry Level** : 7,000-7,075  
**Take Profit** : 7,250-7,375  
**Stop Loss** : < 6,875

### Keterangan:

- Speculative Buy : Harga menyentuh support, harga dapat saja meneruskan pelemahan, tetapi berpotensi rebound jika harga gagal break support.
  - Buy : Harga bergerak rebound meninggalkan support level.
  - Trading Buy : Harga masih berpotensi naik, tetapi sudah mendekati resistance level.
  - Sell : Harga telah mencapai resistance level.
- Rekomendasi berdasarkan candlestick berlaku sampai 5 atau 8 hari ke depan (maksimal 10 hari), selebihnya dapat diartikan bahwa formasi candlestick gagal.

### Research Division

|                   |                                  |                  |       |
|-------------------|----------------------------------|------------------|-------|
| Fadlillah Qudsi   | fadlillah.qudsi@megasekuritas.id | +62 21 7917 5599 | 62035 |
| Josua Lois Sinaga | josua.lois@megasekuritas.id      | +62 21 7917 5599 | 62425 |
| Nanda Puput R.    | nanda@megasekuritas.id           | +62 21 7917 5599 |       |

### Retail Equity Sales Division

|                      |                                   |                  |       |
|----------------------|-----------------------------------|------------------|-------|
| Brema Setyawan       | brema.setyawan@megasekuritas.id   | +62 21 7917 5599 | 62126 |
| Dewi Suryani         | dewi.suryani@megasekuritas.id     | +62 21 7917 5599 | 62441 |
| Ety Sulistyowati     | ety.sulistyowati@megasekuritas.id | +62 21 7917 5599 | 62408 |
| Fadel Muhammad Iqbal | fadel@megasekuritas.id            | +62 21 7917 5599 | 62164 |
| Syaifathir Muhamad   | fathir@megasekuritas.id           | +62 21 7917 5599 | 62179 |

#### Fixed Income Sales & Trading

Tel. +62 7917 5559-62 Fax. +62 21 7917 5965

#### Investment Banking

Tel. +62 21 7917 5599 Fax. +62 21 7919 3900

**PT. Mega Capital Sekuritas**  
Menara Bank Mega Lt. 2  
Jl. Kapt P. Tendean, Kav 12-14 A  
Jakarta Selatan 12790

#### DISCLAIMER

This Document is for information only and for the use of the recipient. It is not to be reproduced or copied or made available to others. Under no circumstances is it to be considered as an offer to sell or solicitation to buy any security. Any recommendation contained in this report may not be suitable for all investors and strictly a personal view and should not be used as a sole judgment for investment. Moreover, although the information contained herein has been obtained from sources believed to be reliable, its accuracy, completeness and reliability cannot be guaranteed. All rights reserved by PT Mega Capital Sekuritas.